



Governo do Estado do Espírito Santo
Corpo de Bombeiros Militar
Coordenadoria Estadual de Proteção e Defesa Civil



Ofício n.º 001/2015 - CEPDEC

Vitória, 02 de janeiro de 2015

Senhor Presidente,

Em resposta ao OF/PRESIDÊNCIA/Nº 1098/14 enviado à CEPDEC, encaminho a Vossa Senhoria, em anexo, Laudo de Vistoria de Levantamento de Risco de nº 050/2014, com o Laudo Fotográfico do Prédio do Teatro Carmélia, contendo 46 fotos.

Atenciosamente,

CARLOS MARCELO D'ISEP COSTA – Cel BM
Coordenador Estadual de Proteção e Defesa Civil

A Sua Senhoria o Senhor
Gerson Correia de Jesus
Presidente do SINDIPÚBLICOS
Rua Gama Rosa, 111
Centro – Vitória CEP: 29015-100

ao jurisdico p/ análises e
encaminhamentos.
em 14/01/2015



GOVERNO DO ESTADO DO ESPÍRITO SANTO
CORPO DE BOMBEIROS MILITAR
COORDENADORIA ESTADUAL DE PROTEÇÃO E DEFESA CIVIL
LAUDO DE VISTORIA DE LEVANTAMENTO DE RISCO



Nome do Vistoriador: Eng.º Roney Gomes Nascimento
N.º Funcional: 463880
Data: 30/12/2014
N.º: 050/2014
Local: Rua Eng.º Manoel Passos de Barros, s/n.º – Bairro Mário Cypreste – Vitória/ES
CEP 29026-170
Telefone: 27-36364652

Origem da Solicitação: OF/PRESIDÊNCIA/N.º 1098/2014
Solicitante: Gerson Correia de Jesus – Presidente do SINDIPÚBLICOS/ES
Proprietário: Prefeitura Municipal de Vitória - ES
Endereço: Rua Gama Rosa, n.º 111 – Centro – Vitória – ES
CEP 29015-100
Telefone: 27-32054550 / 27-32054555

RELATÓRIO

Aos quatro dias do mês de dezembro do ano de dois mil e quatorze, às 10h15min, no local acima citado, este vistoriador, acompanhado da Sr.ª Marília Targueta – Diretora da TVE passou a proceder a presente vistoria de levantamento de risco na qual se constatou o que passa a descrever: “Trata-se de uma edificação com dois pavimentos sendo utilizada para serviços de rádio e televisão, bem como para fins de diversão e lazer (Teatro Carmélia) onde observei o que segue:

- segundo informações colhidas no local da vistoria a parte referente ao Teatro não estava sendo utilizada;
- na área do pavimento superior de acesso tanto ao teatro quanto à TVE observei que o forro em PVC apresentou deformações;
- a escada em caracol que interliga o setor jornalismo e arquivo apresentou degraus soltos;
- o forro em placas de gesso, bem como as paredes do Camarim apresentaram trincas e fissuras;
- as paredes do Stúdio apresentaram exposição de fios, bem como deformações e imperfeições no revestimento;
- diversos ambientes como, por exemplo, o local de descanso das serventes da limpeza, apresentaram exposição de fiação, bem como insuficiência de iluminação e ventilação segundo as normas técnicas;
- pontos de infiltração também foram observados durante a vistoria.

Nada mais havendo a tratar, às 11h00min dei por encerrada a presente vistoria da qual se lavrou este laudo que vai por mim assinado”.

PARECER TÉCNICO

De acordo com a inspeção visual do local e informações colhidas por ocasião desta vistoria, meu parecer é de que, no momento da vistoria, o quadro acima descrito **apresentou risco podendo causar danos à integridade física, à vida e ao patrimônio das pessoas**; que se proceda às intervenções de reparos pertinentes em toda a edificação para que se elimine e/ou minimize, inclusive a possibilidade de risco elétrico que, no momento da vistoria, apresentou-se com alta probabilidade, bem como revisão de toda a cobertura; que todas as medidas possam ser tomadas por empresa e/ou profissional qualificados para tanto visto que o quadro tende ao agravamento.

Eng.º Roney Gomes Nascimento
Sub-Coordenador de Operações
CEDEC Civil
Subcoordenador de Operações
VISTORIADOR

**Laudo Fotográfico – Espaço da RTV
Prédio do Teatro Carmélia – Vitória/ES – 04.12.2014**

Foto 01



Foto 02



Foto 03



Foto 04

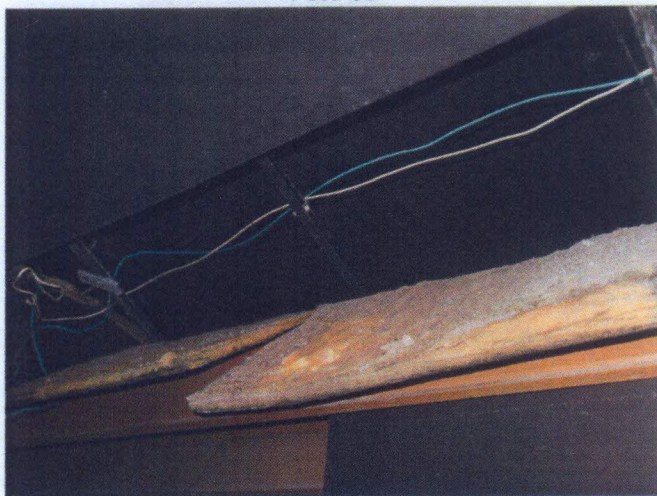

Foto 05



Foto 06

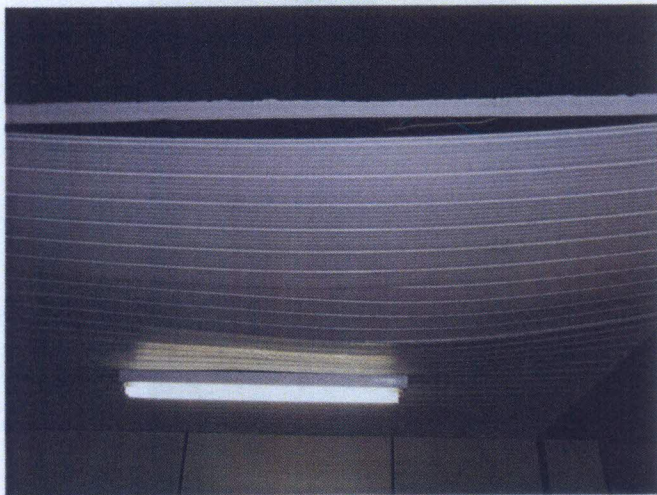

Foto 07



Foto 08

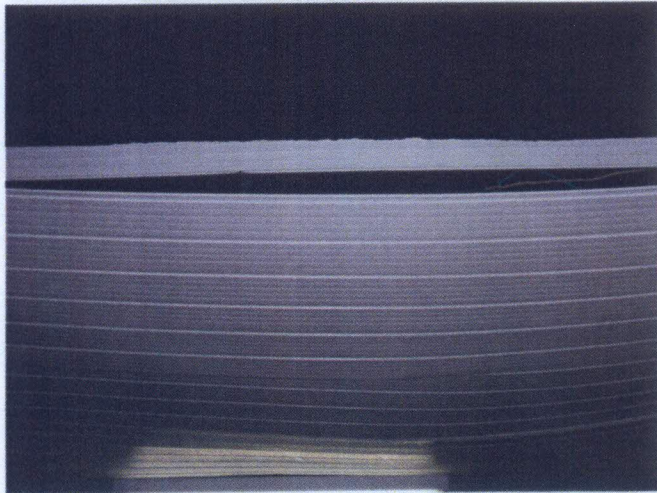

Foto 09

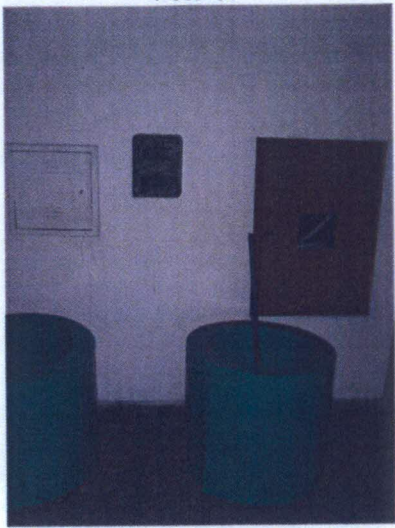

Foto 10

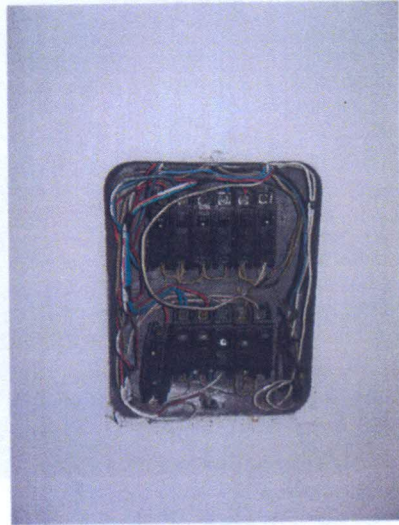

Foto 11



Foto 12

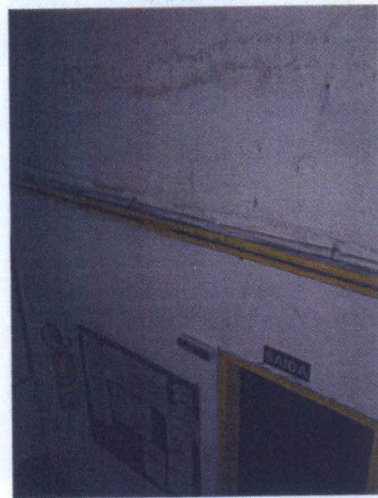

Foto 13



Foto 14



Foto 15

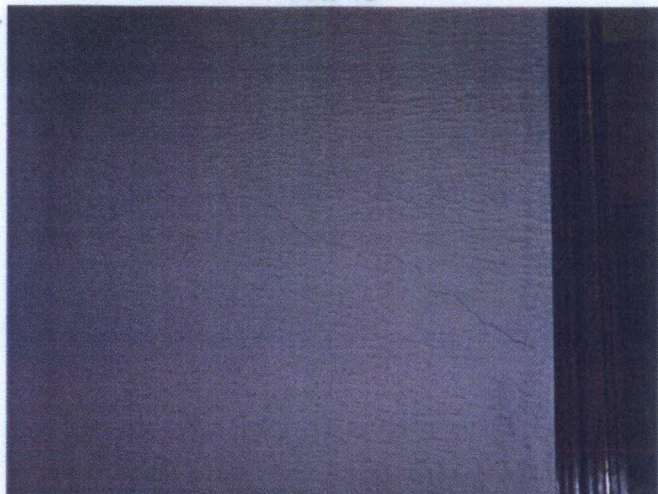

Foto 16

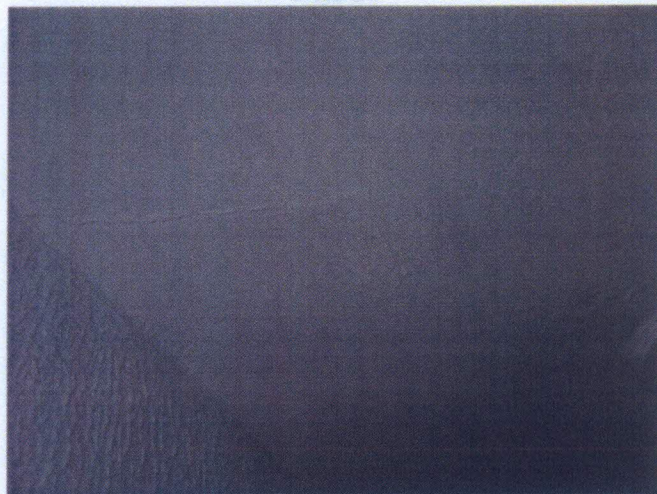

Foto 17

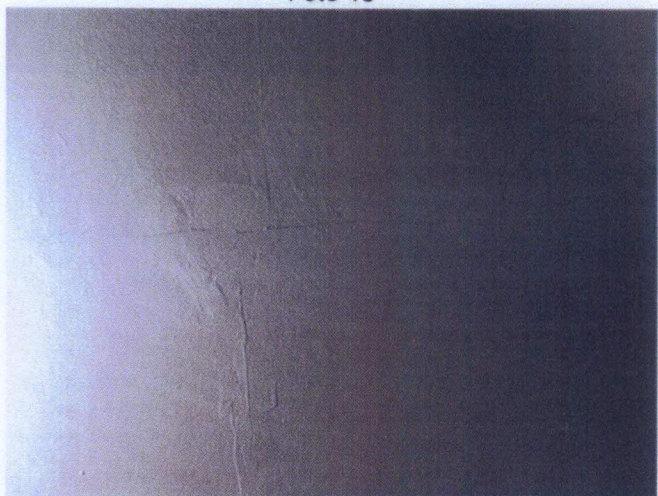

Foto 18

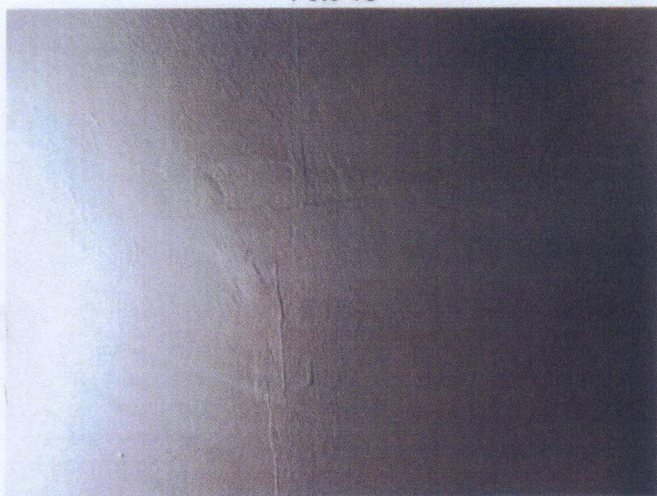

Foto 19

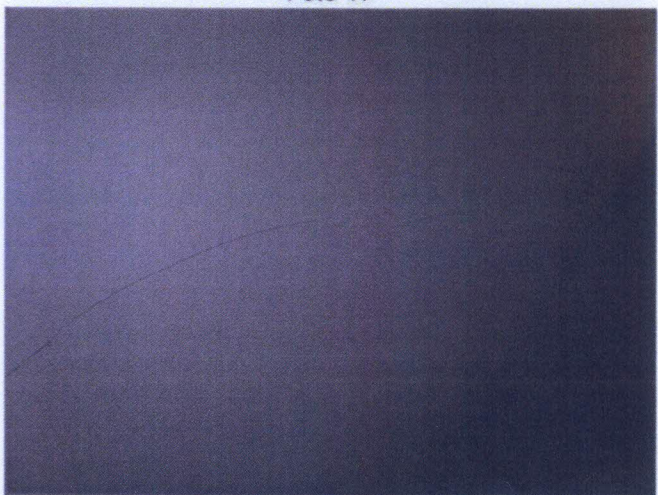

Foto 20

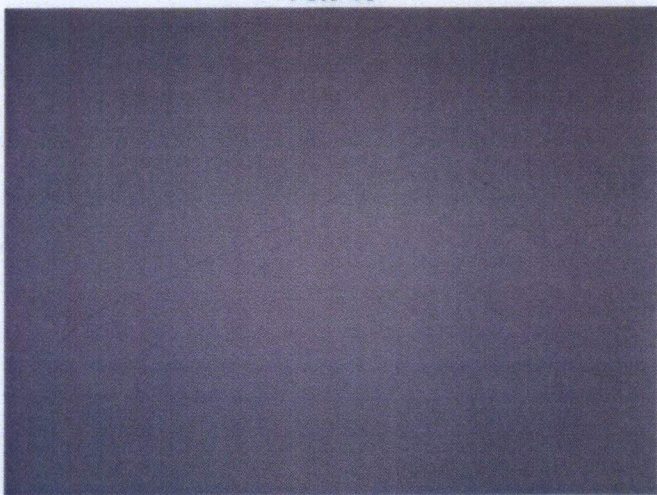

Foto 21

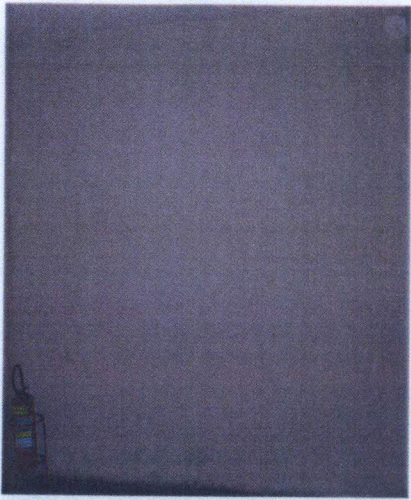

Foto 22

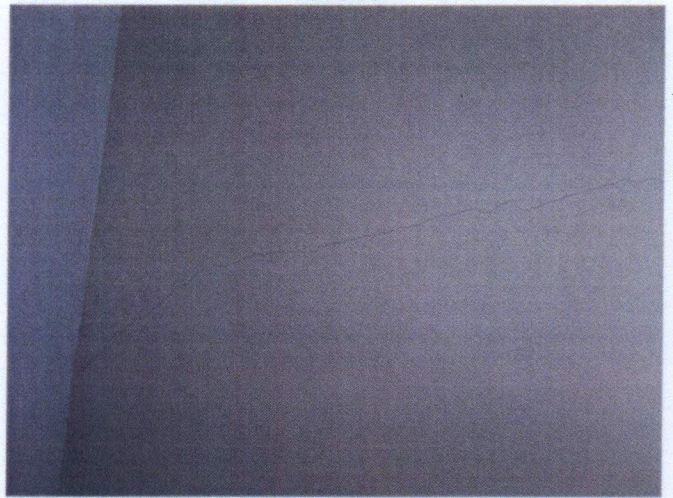

Foto 23

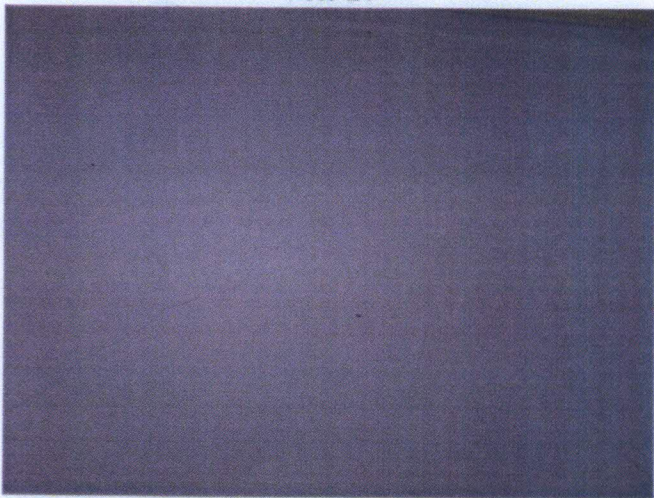

Foto 24

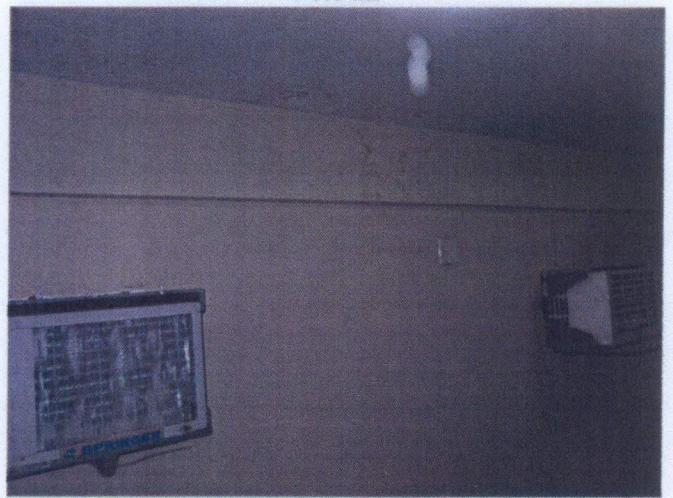

Foto 25

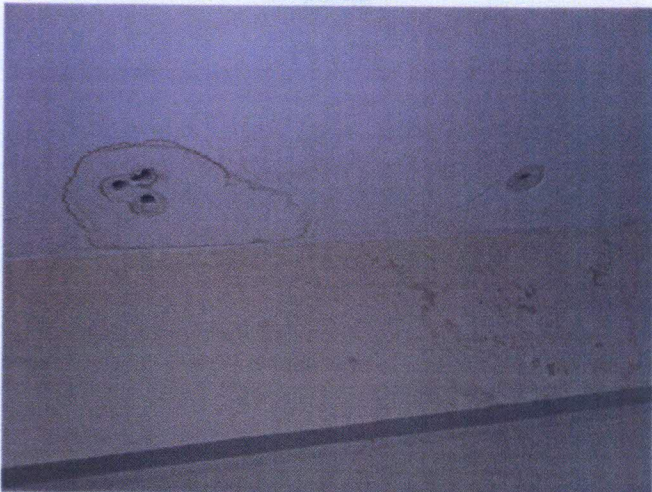

Foto 26

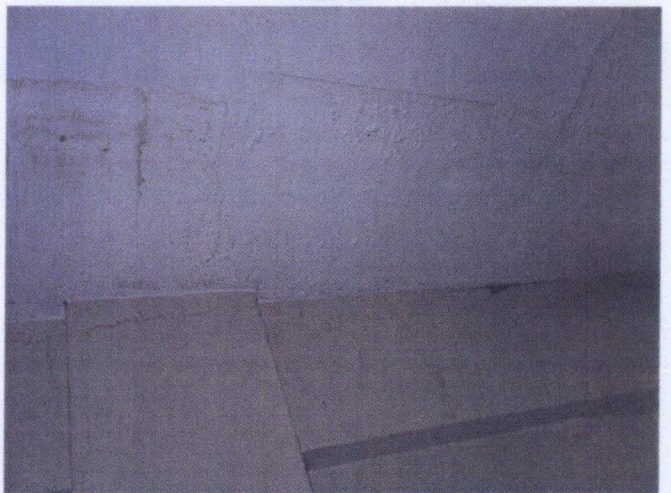

Foto 27

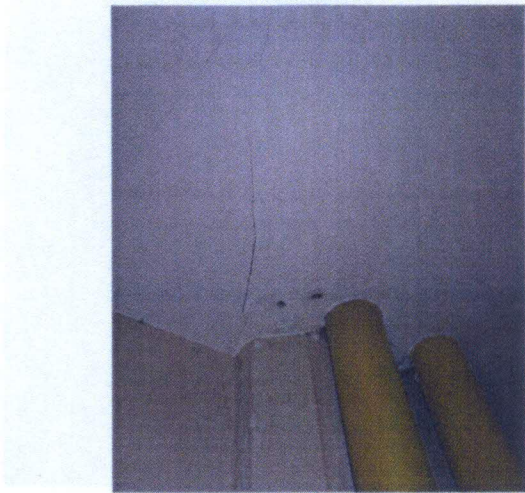

Foto 28

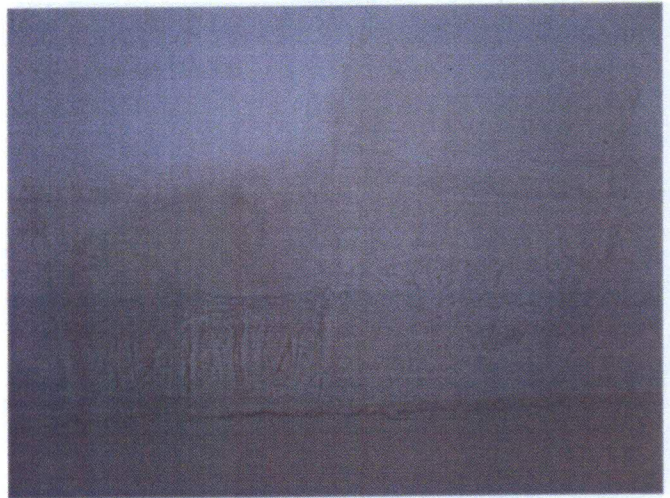

Foto 29

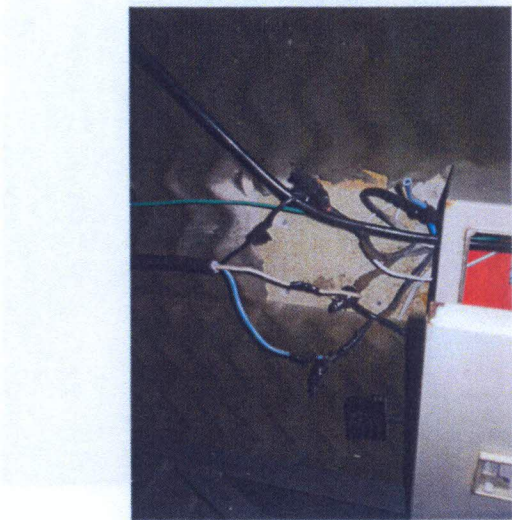

Foto 30

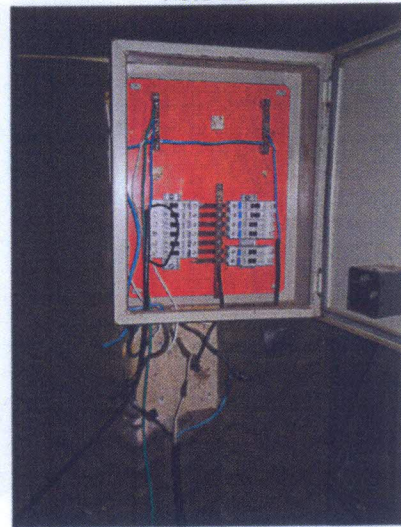

Foto 31



Foto 32



Foto 33

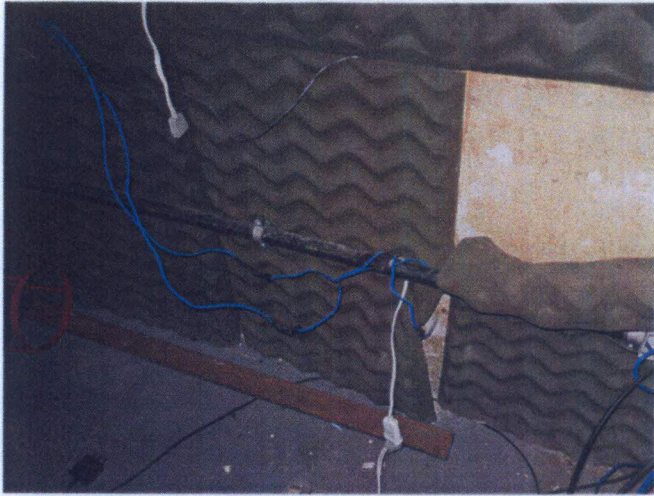

Foto 34

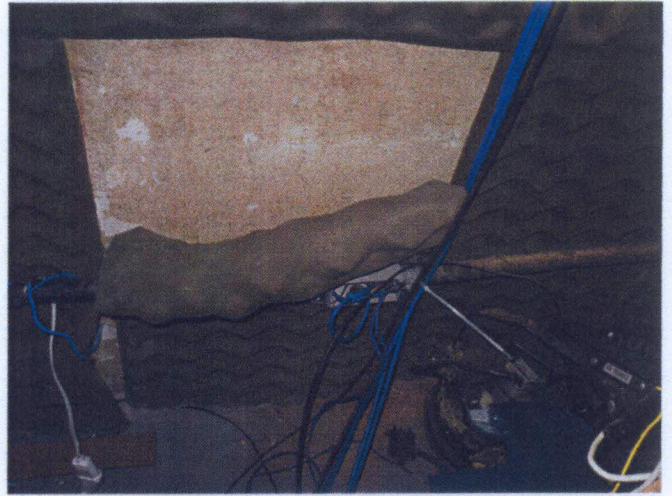

Foto 35



Foto 36

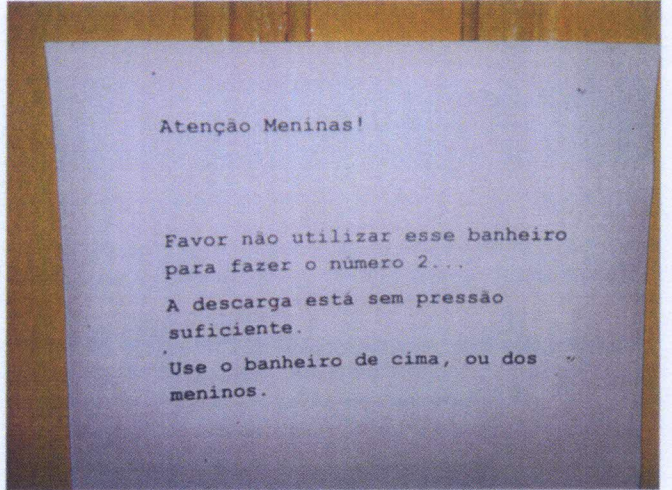

Foto 37



Foto 38



Foto 39



Foto 40

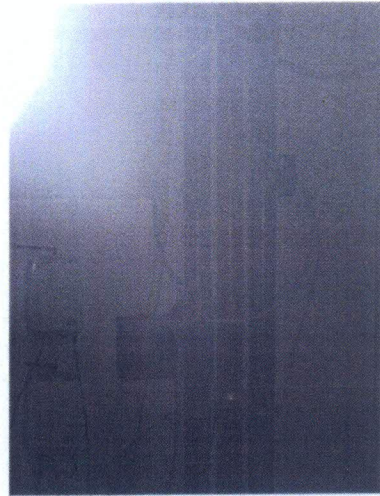

Foto 41



Foto 42

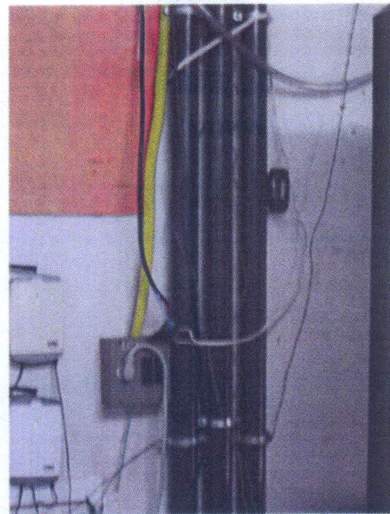

Foto 43

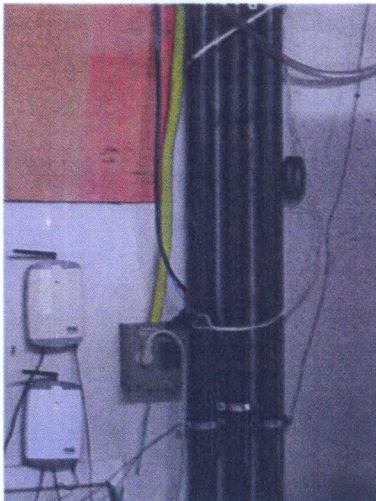

Foto 44

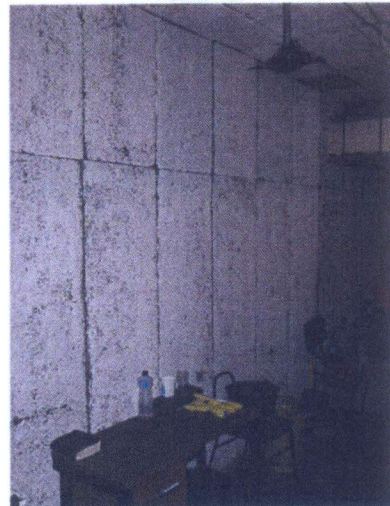

Foto 45

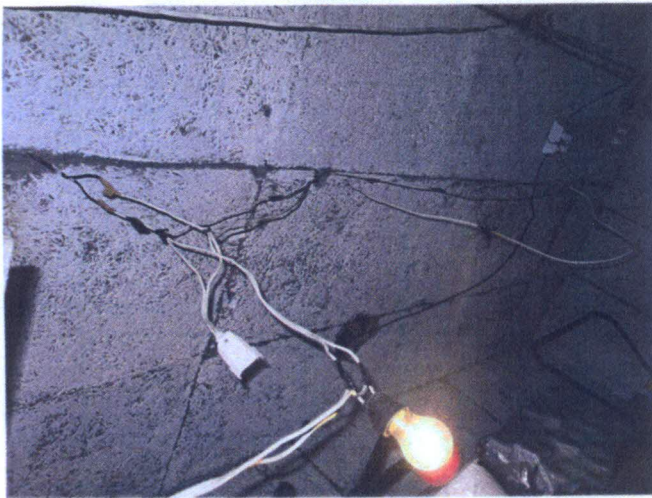

Foto 46

